Toebehoren voor de grond-, weg- en waterbouw

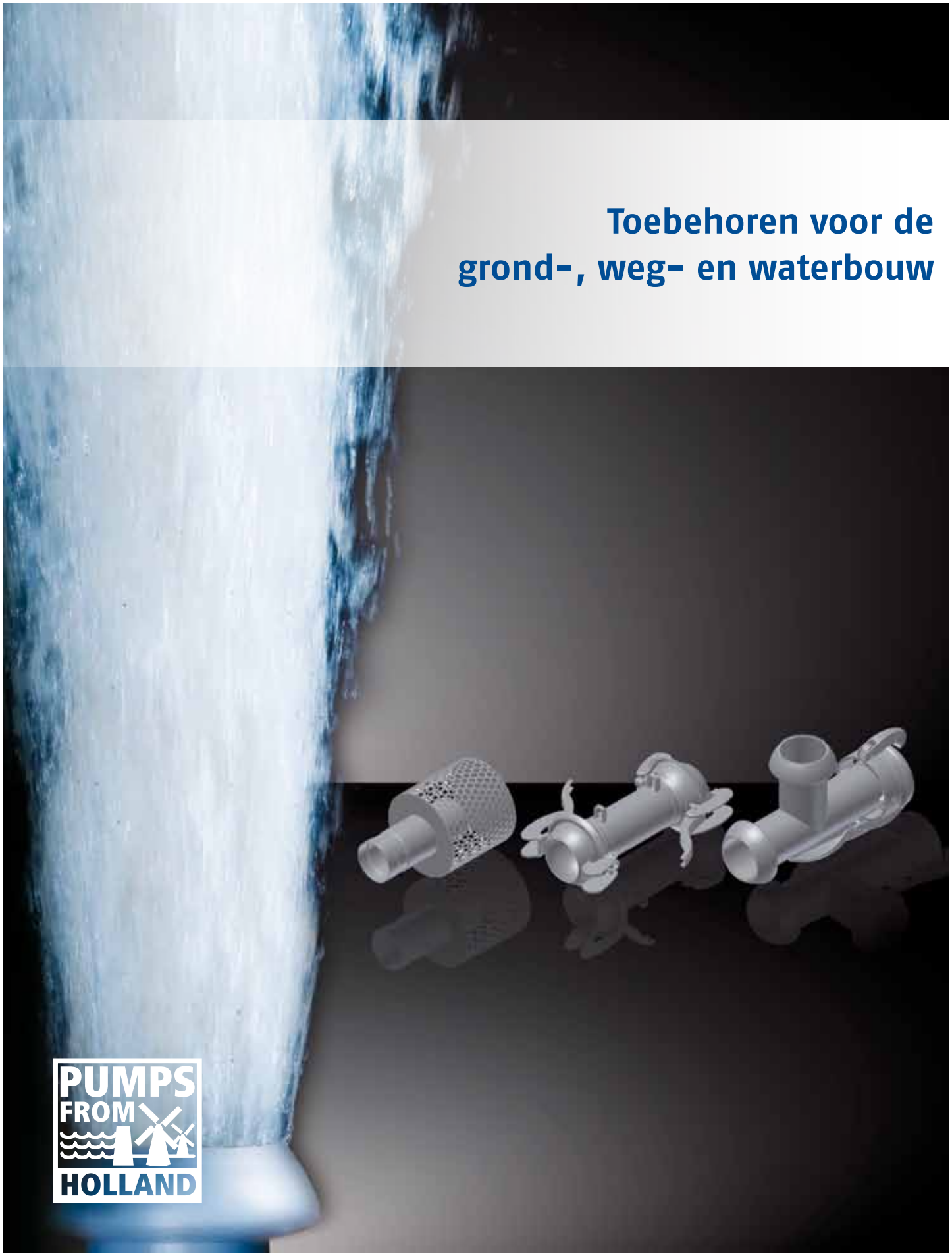

Pumps for results

BBA Pumps

BBA PUMPS: INTRODUCTIE

Al meer dan zestig jaar ervaring in de productie van leidingwerk en koppelingen. In de loop der jaren hebben we ons assortiment flink uitgebreid: u kunt bij ons terecht voor een breed scala aan toebehoren voor de grond-, weg- en waterbouw. We stellen ons graag wat uitgebreider aan u voor.

De beste kwaliteit

Bij BBA Pumps doen we geen enkele concessie aan onze kwaliteitsstandaard; alleen het beste is goed genoeg. Miljoenen van onze BBA snelkoppelingen hebben hun kwaliteit en waarde al bewezen onder de zwaarste omstandigheden. Maar we gaan verder. Zo werken we voortdurend aan de optimalisatie van ons productieproces, bijvoorbeeld met lasersnijden en robotlassen.

Voorop in innovaties

Onze gepatenteerde oplossingen bevestigen onze positie als innovatief leider in bronbemalingsmateriaal. Met doordachte onderdelen, specifiek ontworpen voor een bepaalde toepassing, besparen we u kosten én moeite. Bovendien zorgen we voor optimale ergonomie voor u en uw medewerkers. Kijk maar naar onze watermeters, terugslagkleppen en boven- en afvoerleidingen: deze geven het woord 'draagbaar' een heel nieuwe betekenis. En met onze vernieuwende bronbemalingsfilters en speciaal ontworpen filterslangen zetten we de toon in de markt.

Onverslaanbare kwaliteiten

De afgelopen decennia hebben we gewerkt aan slimme combinaties van koppelingen en HDPE leidingen. Met als resultaat: leidingconcepten met onverslaanbare kwaliteiten. Onze ontwerpen zijn regelmatig nagebootst, maar geen enkele kopie haalt het bij het BBA origineel. Logisch, want wij passen ons koppelingsassortiment precies aan op de HDPE leidingspecificaties. Alleen zo komen we tot de meest efficiënte oplossingen. Lichtgewicht, slagvast én verrassend duurzaam.

Altijd een passende oplossing

Naast het leveren van innovatieve producten zorgen we ook voor een goed geolied logistiek proces. Hierbij kijken we niet alleen naar onze voorraad. Want in de bronbemalings- en verhuurmarkt is vooral timing belangrijk. Hoe hectisch uw situatie ook is, wij ondersteunen u met een stabiele, flexibele en uiteraard perfect passende oplossing.

Onze producten

BBA Pumps levert praktische oplossingen voor filterbemaling, horizontale drainbemaling, deepwell bemaling, water-transport en watermeting en -ontluchting. Op de volgende pagina's vertellen we u hier graag wat meer over.

1

2

3

4

5

Inhoudsopgave

Toepassingen		4 - 15
Catalogus		18 - 19
1 SYSTEEM C	∅ 2"- 6"	20 - 41
2 SYSTEEM B	∅ 2"- 8"	42 - 63
3 SYSTEEM IT	∅ 8"- 12"	64 - 81
4 FILTERS / BRONSLANGEN		82 - 85
5 FLENSLEIDINGEN		86 - 87

FILTERBEMALING

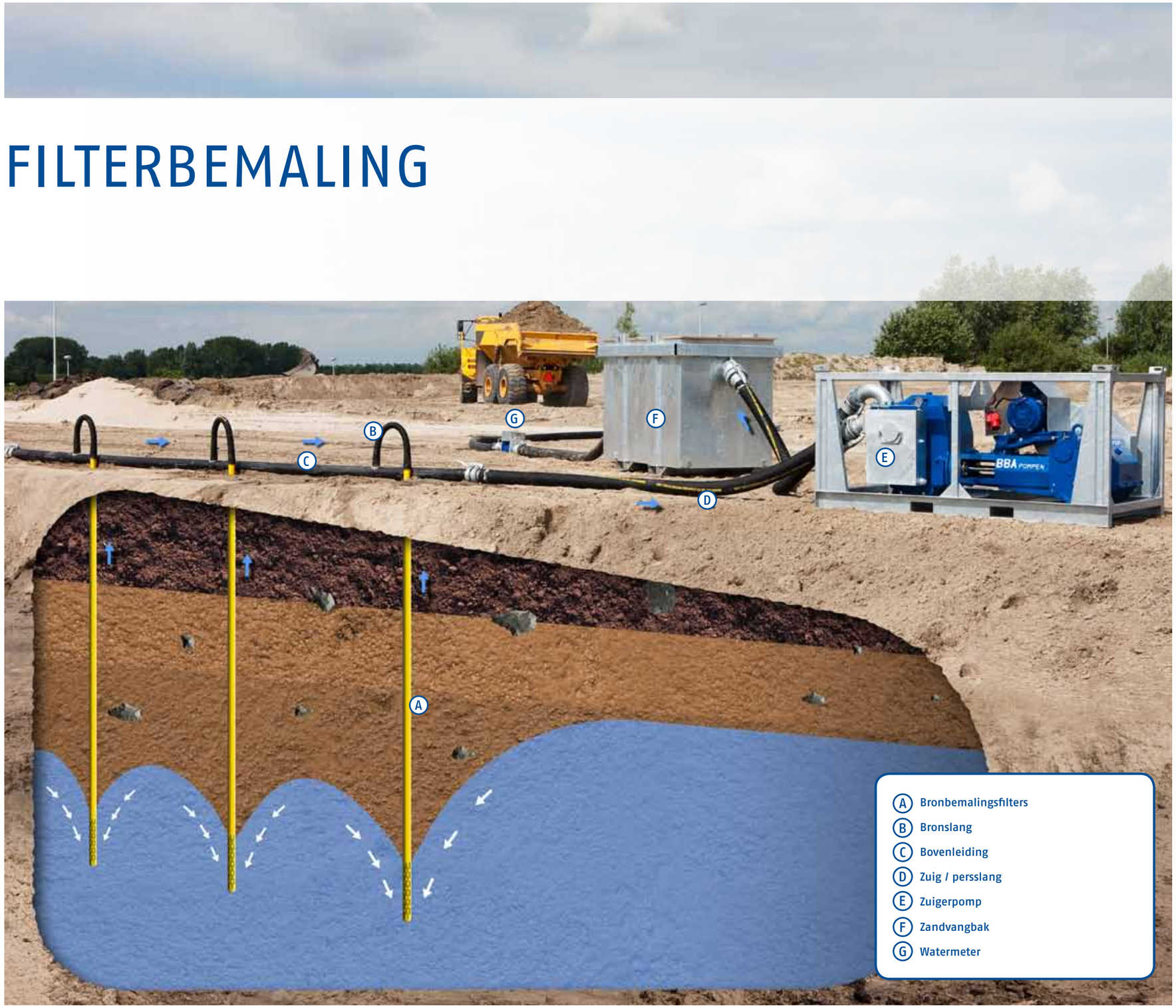

Om het grondwaterpeil te verlagen, wordt vaak filterbemaling toegepast. Hiervoor produceren we in Apeldoorn al tientallen jaren slagvaste bemalingsfilters. Deze vormen een ijzersterke combinatie met de bekende BBA bronslangen. Ons innovatieve BBA filtersysteem is het simpelste, lichtste en meest eenvoudig te installeren systeem dat er is. Hiermee klaart u uw bronbemalingsklussen vele malen makkelijker en efficiënter dan u gewend bent. Overtuig uzelf!

De voordelen van het BBA filtersysteem op een rij:

(A) De filters zijn lichtgewicht, slagvast en opnieuw te gebruiken.

(B) De BBA bronslang is UV-bestendig en ontworpen om de kleine buigradius te halen, die nodig is in een compact bronbemalingssysteem. De speciale slangeinden verzekeren een lekvrije afdichting op de filters. *(Zie pagina 83).*

(C) Onze BBA bovenleiding is zeer licht van gewicht, schokbestendig en duurzaam. *(Zie pagina 38 en 60).*

(D) U heeft de keuze uit zuig- en persslangen van verschillende materialen, uiteraard stuk voor stuk voorzien van BBA snelkoppelingen. *(Zie pagina 40, 62 en 81).*

(E) De BBA zuigerpomp. De meest toegepaste bronbemalingspomp in de markt. Wij willen u hierover graag van informatie voorzien.

(F) De BBA zandvangers zijn vuurverzinkt, makkelijk in gebruik en leverbaar met een ingebouwde watermeter voor extra gemak. *(Zie pagina 35 en 59).*

(G) Onze gepatenteerde watermeters, speciaal ontworpen voor bronbemalingstoepassingen, zijn lichtgewicht, draagbaar, stapelbaar, afsluitbaar, vandalismebestendig en bovendien heel eenvoudig te kalibreren. *(Zie pagina 34 en 58).*

HORIZONTALE DRAINBEMALING

Bij ons begint horizontale drainbemaling waar de drain boven de grond komt. De BBA producten zijn speciaal voor dit doel ontworpen, met een flinke besparing voor u als resultaat.
De voordelen in het kort:

(A) De BBA stromingsregelaar houdt uw bemalingssysteem draaiende. Is er weinig water, dan schakelt de regelaar de drain tijdelijk uit. Dit voorkomt overmatige luchtinname en een ontregeling van het systeem. Bovendien is het hierdoor mogelijk om meerdere drains op een pomp aan te sluiten. *(Zie pagina 36 en 57).*

(B) De BBA bronslang is UV-bestendig en ontworpen om de kleine buigradius te halen, die nodig is in een compact bronbemalingssysteem. De speciale slangeinden verzekeren een lekvrije afdichting op de filters. *(Zie pagina 83).*

(C) Onze BBA bovenleiding is zeer licht van gewicht, schokbestendig en duurzaam. *(Zie pagina 38 en 60).*

(D) De BBA zuigerpomp. De meest toegepaste bronbemalingspomp in de markt. Wij willen u hierover graag van informatie voorzien.

(E) Door met de BBA waterontluchtingsbak lucht van water te scheiden, voorkomt u extreme drukschommelingen in uw afvoerleidingsysteem. *(Zie pagina 36 en 57).*

(F) Onze watermeters kennen talloze voordelen. Zo zijn ze onder meer lichtgewicht, draagbaar, stapelbaar en afsluitbaar. *(Zie pagina 34 en 58).*

DEEPWELL BEMALING

Het verlagen van het grondwaterpeil kan grote invloed hebben op de natuur of omliggende gebouwen. Om schade te voorkomen, kunt u retourbemaling toepassen. Hierbij brengt u het water weer terug in de bodem. Bij deze vorm van bemaling komt nogal wat kijken: zo heeft u bronfilters, bronkappen en leidingwerk nodig. Bij ons kunt u terecht voor het beste advies én de juiste materialen voor uw projectsituatie. Zodat u zich volledig op uw bemaling kunt concentreren.

WATERTRANSPORT

Met BBA Pumps brengt u het water waar u het hebben wil. Wij zijn niet alleen pionier op het gebied van HDPE materiaal in ons vakgebied, maar ook nog steeds marktleider. Door gecertificeerde polyethyleenbuizen (PE) en dikwandige vuurverzinkte snelkoppelingen te combineren, maken we supersterke leidingen met diameters tot maar liefst 600 mm.
Hiermee transporteert u water gegarandeerd probleemvrij en voor de laagst mogelijke kosten. Onze leidingen kennen een zeer lange levensduur voor dagelijks gebruik op bouwplaatsen. Bijvoorbeeld voor bronbemalingssystemen, rioolpompen, baggeren en als calamiteitenleiding.

WATERMETING EN ONTLUCHTING

Bij BBA Pumps vindt u een compleet assortiment watermeters, op maat gemaakt voor uw toepassing. Onze “Handy” watermeters zijn lichtgewicht, makkelijk draagbaar, stapelbaar en afsluitbaar. Daarnaast zijn ze bestand tegen vandalisme en bovendien heel eenvoudig te kalibreren. Onze elektromagnetische watermeters kunt u op meerdere manieren gebruiken. Bijvoorbeeld ingebouwd in onze zandvangbakken of pompen. Praktische mogelijkheden te over! *(Zie pagina 34 en 58).*

In ons vakgebied kan het te transporteren water meer dan 50% lucht bevatten. Vooral in lange afvoerleidingen kan deze lucht zorgen voor drukschommelingen, die risico’s met zich meebrengen en schade kunnen veroorzaken. De compacte BBA waterontluchtingsbak, die u makkelijk in de afvoerleiding kunt plaatsen, voorkomt dit probleem. *(Zie pagina 36 en 57).*

BBA SPECIAL PRODUCTS

A De BBA “Handy” terugslagklep
B De BBA waterontluchtingsbak
C De BBA stromingsregelaar

In ons werk als specialist in bronbemaling en ontwatering zijn we de afgelopen jaren voor problemen komen te staan, waarbij de enige oplossing een speciaal ontworpen toepassing was. Dit leidde tot een serie special products die bronbemalingswerk eenvoudiger maakt dan ooit te voren:

A Zand en water veroorzaken veel slijtage aan bronbemalings-materialen, zeker als het gaat om een relatief zacht bestanddeel als messing. Onze stalen BBA “Handy” terugslagklep is minder slijtagegevoelig. De BBA “Handy” terugslagklep bestaat uit een robuust stalen klephuis met hierin een onderhoudsarme rubberen plaatklep. Het klephuis is voorzien van snelkoppelingen, een handige draaggreep en een praktische, stabiele voetplaat.

B Haal de lucht eruit, meet alleen het water en bespaar tot wel 75% op grondwaterbelasting! Hoe? Met de BBA waterontluchtingsbak. Deze bak voorkomt overspanning in de afvoerleidingen en zorgt dat uw bemaling langer kan draaien voordat de maximale onttrekkingshoeveelheid is bereikt. Bij retourbemalingen zorgt de bak bovendien voor minder ontijzering in leidingen en putten.

C Met onze stromingsregelaar houdt u uw drainbemaling zonder zorgen draaiende. Als er weinig water is, schakelt de regelaar de drain tijdelijk uit. Hiermee voorkomt u overmatige luchtinname en een ontregeld systeem. Bovendien kunt u met de stromingsregelaar meerdere drains aansluiten op een pomp.

CATALOGUS

SYSTEEM C

Leverbaar van 2" - 6".

Cardan systeem uitwisselbaar met systeem perrot.

De koppelingen zijn geschikt voor een druk tot 10 bar.

SYSTEEM B

Leverbaar van 2" - 8".

Uitwisselbaar met systeem bauer.

De koppelingen zijn geschikt voor een druk tot 10 bar.

SYSTEEM IT

Leverbaar in 8", 10" en 12".

Uitwisselbaar met systeem anfor.

De koppelingen zijn geschikt voor een druk tot 6 bar.

- Diameters tot 600 mm zijn op aanvraag verkrijgbaar.

- Een groot deel van onze koppelingen zijn te borgen.

Producten waar dit symbool bijstaat zijn specifiek op toepassing ontworpen door BBA Pumps.

BBA Pumps

1 SYSTEEM C 20 - 41

Uitwisselbaar met cardan/perrot ∅ 2" - 6"

1.1	Snelkoppelingen	20
1.2	Zuigkorven	31
1.3	BBA terugslagkleppen	33
1.4	Watermeting en ontluchting	34
1.5	Leidingen	38
1.6	Slangen	40

2 SYSTEEM B 42 - 63

Uitwisselbaar met bauer ∅ 2" - 8"

2.1	Snelkoppelingen	42
2.2	Zuigkorven	54
2.3	BBA terugslagkleppen	56
2.4	Watermeting en ontluchting	57
2.5	Leidingen	60
2.6	Slangen	62

3 SYSTEEM IT 64 - 81

∅ 8" - 12"

3.1	Snelkoppelingen	64
3.2	Zuigkorven	78
3.3	BBA terugslagkleppen	80
3.4	Leidingen	80
3.5	Slangen	81

4 FILTERS EN BRONSLANGEN 82 - 85

4.1	Filters/bronslangen	82 - 85

5 FLENSLEIDINGEN 86 - 87

5.1	HDPE flensleidingen Stalen flens, verzinkt, met epoxy coating	86
5.2	HDPE flensleidingen Kunststof flens met stalen kern.	87

101 - Laskoppeling M-deel zwart, gemonteerd (hendel en klauwen verzinkt)

Art.nr.	∅ mm	∅ inch
03051061	50	2
03051062	70	2,5
03051063	89	3
03051064	108	4
03051066	159	6

103 - Laskoppeling V-deel zwart

Art.nr.	∅ mm	∅ inch
03051051	50	2
03051052	70	2,5
03051053	89	3
03051054	108	4
03051056	159	6

104 - Korte klauw incl. klinknagel verzinkt

Art.nr.	∅ mm	∅ inch
03051991	50	2
03051992	70	2,5
03051993	89	3
03051994	108	4
03051996	159	6

105 - Lange klauw incl. klinknagel verzinkt

Art.nr.	∅ mm	∅ inch
03051981	50	2
03051982	70	2,5
03051983	89	3
03051984	108	4
03051986	159	6

106 - Hendel incl. klinknagel verzinkt

Art.nr.	∅ mm	∅ inch
03051971	50	2
03051972	70	2,5
03051973	89	3
03051974	108	4
03051976	159	6

BBA Pumps

Klinknagels (set, 3 stuks) - 107

∅ mm	∅ inch	Art.nr.
50	2	03052001
70	2,5	03052002
89	3	03052003
108	4	03052004
159	6	03052006

O-ring rubber - 108

∅ mm	∅ inch	Art.nr.
50	2	03391092
70	2,5	03391093
89	3	03391094
108	4	03391095
159	6	03391097

Aanlaskoppeling V-deel zwart - 109

∅ mm	∅ inch	Art.nr.
50	2	03041881
70	2,5	03041882
89	3	03041883
108	4	03041884
159	6	03041886

Aanlaskoppeling M-deel zwart, gemonteerd (hendel en klauwen verzinkt) - 110

∅ mm	∅ inch	Art.nr.
50	2	03041971
70	2,5	03041972
89	3	03041973
108	4	03041974
159	6	03041976

Slangpilaar V-deel - 115

∅ mm	∅ inch	Art.nr.
50	2	03082115
70	2,5	03081239
89	3	03081258
108	4	03082117
159	6	03082119

= BBA Special Designed Product

116 - Slangpilaar "speciaal" V-deel

Art.nr.	∅		∅ tule
	mm	inch	
03081254	70	2,5	50
03081238	70	2,5	63
03081255	70	2,5	75
03082113	89	3	75
03082155	108	4	75
03082156	108	4	89
03082158	108	4	125
03082170	159	6	100
03082172	159	6	125

117 - Slangpilaar M-deel

Art.nr.	∅	
	mm	inch
03082105	50	2
03081279	70	2,5
03081282	89	3
03082107	108	4
03082109	159	6

118 - Slangpilaar "speciaal" M-deel

Art.nr.	∅		∅ tule
	mm	inch	
03081278	70	2,5	50
03082175	70	2,5	63
03082103	89	3	75
03082186	108	4	75
03082187	108	4	89
03082191	108	4	125
03082192	108	4	150
03081309	159	6	100
03081311	159	6	125
03082207	159	6	133

810 - ABA slangklem

Art.nr.	∅	
	mm	inch
1866170140	50-65	2
1866171180	58-75	2,5
1866171181	68-85	3
1866171185	87-112	4
1866171190	104-138	6
1866171192	130-165	8

Mikalor slangklem - 812

∅		Art.nr.
mm	inch	
52-55	2	07204260
60-63	2	07204262
64-70	2,5	07204263
68-73	2,5	07204264
74-79	3	07204265
86-91	3	07204267
97-104	4	07204269
112-121	4	07204271
150-160	6	07204275
162-174	6	07204276

BBA slangklem - 811

∅		Art.nr.
mm	inch	
112-121	4	07214327
162-175	6	07214330
215-228	8	07214332
267-282	10	07214334
318-336	12	07214336

SK bocht 90° - 119

∅		Art.nr.
mm	inch	
50	2	03071921
70	2,5	03071922
89	3	03071923
108	4	03071924
159	6	03071926

SK bocht 45° - 121

∅		Art.nr.
mm	inch	
50	2	03071121
70	2,5	03071122
89	3	03071123
108	4	03071124
159	6	03071126

= BBA Special Designed Product

122 - Flensbocht V-deel 90° - BBA

Art.nr.	∅ mm	∅ inch	Steekcircel (aantal gaten)
03121311	50	2	K125 (4)
03121312	70	2,5	K145 (4)
03121313	89	3	K160 (4)
03121314	108	4	K180 (8)
03121316	159	6	K240 (8)

123 - Flensbocht V-deel 90° - DIN

Art.nr.	∅ mm	∅ inch	Steekcircel (aantal gaten)
03121301	50	2	K125 (4)
03121302	70	2,5	K145 (4)
03121303	89	3	K160 (4)
03121304	108	4	K180 (8)
03121306	159	6	K240 (8)

124 - Flensbocht V-deel 135° - BBA

Art.nr.	∅ mm	∅ inch	Steekcircel (aantal gaten)
03121321	50	2	K125 (4)
03121322	70	2,5	K145 (4)
03121323	89	3	K160 (4)
03121324	108	4	K180 (8)
03121326	159	6	K240 (8)

125 - Flensbocht V-deel 135° - DIN

Art.nr.	∅ mm	∅ inch	Steekcircel (aantal gaten)
03121361	50	2	K125 (4)
03121362	70	2,5	K145 (4)
03121363	89	3	K160 (4)
03121364	108	4	K180 (8)
03121366	159	6	K240 (8)

127 - Draadbocht V-deel 90°

Art.nr.	∅ mm	∅ inch
03131331	50	2
03131332	70	2,5
03131333	89	3
03131334	108	4
03131336	159	6

Flenspakking zonder gaten - 801

∅ mm	∅ inch	Art.nr.
30	1,5	03401910
50	2	03401911
70	2,5	03401913
89	3	03401914
108	4	03401915
159	6	03401917

Flenspakking DIN met boutgaten - 802

∅ mm	∅ inch	Art.nr.
50	2	03401921
70	2,5	03401923
89	3	03401924
108	4	03401925
159	6	03401927
216	8	03401928

Verloop M- x V-deel - 129

∅ M x V mm	∅ M x V inch	Art.nr.
70 x 50	2,5 x 2	03161181
89 x 70	3 x 2,5	03161182
108 x 89	4 x 3	03161183
159 x 108	6 x 4	03161185
108 x 70	4 x 2,5	03161194

Verloop V- x M-deel - 130

∅ V x M mm	∅ V x M inch	Art.nr.
70 x 50	2,5 x 2	03161171
89 x 70	3 x 2,5	03161172
108 x 89	4 x 3	03161173
159 x 108	6 x 4	03161175
108 x 70	4 x 2,5	03161160

Eindstop V-deel - 131

∅ mm	∅ inch	Art.nr.
50	2	03061161
70	2,5	03061162
89	3	03061163
108	4	03061164
159	6	03061166

= BBA Special Designed Product

132 - Eindstop M-deel

Art.nr.	∅ mm	∅ inch
03061151	50	2
03061152	70	2,5
03061153	89	3
03061154	108	4
03061156	159	6

133 - T-stuk 2 x M-deel

Art.nr.	∅ mm	∅ inch
03091131	50	2
03091132	70	2,5
03091133	89	3
03091134	108	4
03091136	159	6

134 - T-stuk 2 x V-deel

Art.nr.	∅ mm	∅ inch
03091141	50	2
03091142	70	2,5
03091143	89	3
03091144	108	4
03091146	159	6

135 - T-stuk M-xV-deel met buitendraad

Art.nr.	∅ mm	∅ inch
03291128	108	4
03291129	159	6

136 - T-stuk met uitloop 4" M-deel 45°

Art.nr.	∅ mm	∅ inch
03091139	159	6

Y-stuk 2 x M-deel - 137

∅ mm	∅ inch	Art.nr.
108	4	03221363
159	6	03221365

Y-stuk 2 x V-deel - 138

∅ mm	∅ inch	Art.nr.
50	2	03221370
70	2,5	03221371
89	3	03221372
108	4	03221373
159	6	03221375

Omkeerstuk M-deel - 139

∅ mm	∅ inch	Art.nr.
50	2	03151191
70	2,5	03151192
89	3	03151193
108	4	03151194
159	6	03151196

Omkeerstuk V-deel - 140

∅ mm	∅ inch	Art.nr.
50	2	03151201
70	2,5	03151202
89	3	03151203
108	4	03151204
159	6	03151206

Drainage aansluiting x M-deel - 141

∅ Drainaansluiting mm	∅ mm	∅ inch	Art.nr.
89	108	4	03081818
100	108	4	03081820

= BBA Special Designed Product

142 - Flensstuk M-deel - BBA

Art.nr.	∅ mm	∅ inch	Steekcircel (aantal gaten)
03111901	50	2	K125 (4)
03111902	70	2,5	K145 (4)
03111903	89	3	K160 (4)
03111224	108	4	K180 (8)
03111226	159	6	K240 (8)

143 - Flensstuk M-deel - DIN

Art.nr.	∅ mm	∅ inch	Steekcircel (aantal gaten)
03111881	50	2	K125 (4)
03111882	70	2,5	K145 (4)
03111883	89	3	K160 (4)
03111904	108	4	K180 (8)
03111906	159	6	K240 (8)

144 - Flensstuk V-deel - BBA

Art.nr.	∅ mm	∅ inch	Steekcircel (aantal gaten)
03111301	50	2	K125 (4)
03111302	70	2,5	K145 (4)
03111303	89	3	K160 (4)
03111204	108	4	K180 (8)
03111206	159	6	K240 (8)

145 - Flensstuk V-deel - DIN

Art.nr.	∅ mm	∅ inch	Steekcircel (aantal gaten)
03111331	50	2	K125 (4)
03111332	70	2,5	K145 (4)
03111333	89	3	K160 (4)
03111304	108	4	K180 (8)
03111306	159	6	K240 (8)

801 - Flenspakking zonder gaten

Art.nr.	∅ mm	∅ inch
03401910	30	1,5
03401911	50	2
03401913	70	2,5
03401914	89	3
03401915	108	4
03401917	159	6

Flenspakking DIN met boutgaten - 802

∅ mm	∅ inch	Art.nr.
50	2	03401921
70	2,5	03401923
89	3	03401924
108	4	03401925
159	6	03401927
216	8	03401928

Draadeind M-deel - buitendraad - 146

∅ buitendraad inch	∅ koppeling mm	∅ koppeling inch	Art.nr.
1,5	50	2	03101208
2	50	2	03101210
2,5	50	2	03101119
2	70	2,5	03101212
2,5	70	2,5	03101211
3	70	2,5	03101209
3	89	3	03101213
2,5	89	3	03101121
4	108	4	03101214
3	108	4	03101217
2	108	4	03101218
6	159	6	03101216
2,5	159	6	03101127

Draadeind V-deel - buitendraad - 147

∅ buitendraad inch	∅ koppeling mm	∅ koppeling inch	Art.nr.
1,5	50	2	03101228
2	50	2	03101220
2,5	70	2,5	03101221
3	70	2,5	03101231
2,5	108	4	03101222
3	89	3	03101223
4	108	4	03101224
2	108	4	03101229
3	108	4	03101227
6	159	6	03101226
4	159	6	03101230

= BBA Special Designed Product

SYSTEEM C

1.1 Snelkoppelingen verzinkt

148 - Draadeind M-deel - binnendraad

Art.nr.	∅ mm	∅ inch
03101207	50	2
03101245	70	2,5
03101246	89	3
03101247	108	4
03101248	159	6

149 - Draadeind V-deel - binnendraad

Art.nr.	∅ mm	∅ inch
03101235	50	2
03101242	89	3
03101243	108	4
03101244	108	4
03101249	159	6

151 - Verloop V-deel systeem C x V-deel systeem B (beker)

Art.nr.	∅ mm	∅ inch
03151004	108 x 108	4 x 4
03151006	159 x 159	6 x 6

152 - Verloop V-deel systeem C x M-deel systeem B (kogel)

Art.nr.	∅ mm	∅ inch
03151014	108 x 108	4 x 4
03151016	159 x 159	6 x 6

BBA Pumps

SYSTEEM C

Zuigkorven 1.2

Zuigkorf M-deel - 168

∅ mm	∅ inch	Art.nr.
50	2	03141841
70	2,5	03141842
89	3	03141843
108	4	03141844
159	6	03141846

Zuigkorf slangtule - 170

∅ mm	∅ inch	Art.nr.
50	2	03141241
70	2,5	03141242
89	3	03141243
108	4	03141244
159	6	03141246

Zuigkorf M-deel laag - 169

∅ mm	∅ inch	Art.nr.
108	4	03141847
159	6	03141849

Rioolkorf M-deel - 156

∅ mm	∅ inch	Art.nr.
108	4	03842001
159	6	03842002

Rioolkorf slangtule - 155

∅ mm	∅ inch	Art.nr.
108	4	03842004
159	6	03842006

= BBA Special Designed Product

160 - Rioolkorf bakmodel M-deel

Art.nr.	∅ mm	∅ inch
03842504	108	4
03842506	159	6

812 - Mikalor slangklem

Art.nr.	∅ mm	∅ inch
07204260	52-55	2
07204262	60-63	2
07204263	64-70	2,5
07204264	68-73	2,5
07204265	74-79	3
07204267	86-91	3
07204269	97-104	4
07204271	112-121	4
07204275	150-160	6
07204276	162-174	6

811 - BBA slangklem

Art.nr.	∅ mm	∅ inch
07214327	112-121	4
07214330	162-175	6
07214332	215-228	8
07214334	267-282	10
07214336	318-336	12

161 - Schuifafsluiter met M- en V-deel

Art.nr.	∅ mm	∅ inch
09011854	108	4
09011856	159	6

BBA "Handy" terugslagklep met koppelingen - 162

∅ mm	∅ inch	Art.nr.
108	4	09051325
159	6	09051328

BBA "Handy" terugslagklep

Onze BBA "Handy" terugslagklep bestaat uit een robuust stalen klephuis met hierin een onderhoudsarme rubber plaatklep.

Het complete geheel is licht in gewicht, draagbaar, stapelbaar en heeft een robuuste voetplaat.

De terugslagklep wordt gebruikt wanneer meerdere pompen op een afvoerleiding zijn aangesloten, zoals pipe-line dewatering.

= BBA Special Designed Product

164 - BBA "Handy" watermeter, draagbaar in kast met koppelingen

Art.nr.	∅		max. cap.	type
	mm	inch	m³/h	
13018102	102	4	250	bovenloopwiel boven waterstroom DWI
13018152	152	6	500	bovenloopwiel boven waterstroom DWI

900 - BBA meeteenheid

voor 164 en 903

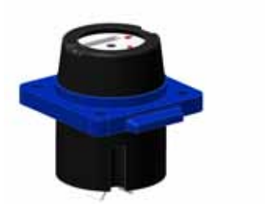

Art.nr.	∅		max. cap.	type
	mm	inch	m³/h	
13060050	50	2	40	bovenloopwiel boven waterstroom DWI
13060065	70	2,5	100	bovenloopwiel boven waterstroom DWI
13060080	89	3	150	bovenloopwiel boven waterstroom DWI
13060100	108	4	250	bovenloopwiel boven waterstroom DWI
13060150	159	6	500	bovenloopwiel boven waterstroom DWI
13060200	216	8	900	bovenloopwiel boven waterstroom DWI

165 - BBA "Handy" watermeter, draagbaar in kast met koppelingen

Art.nr.	∅		max. cap.	type
	mm	inch	m³/h	
13018305	102	4	180	turbinewiel in waterstroom DWM
13018352	152	6	350	turbinewiel in waterstroom DWM

901 - BBA meeteenheid

voor 165 and 904

Art.nr.	∅		max. cap.	type
	mm	inch	m³/h	
13017101	108	4	180	turbinewiel in waterstroom DWM
13017151	159	6	350	turbinewiel in waterstroom DWM

903 - BBA watermeter

Art.nr.	∅			type
	mm	inch	m³/h	
13021051	50	2	40	bovenloopwiel boven waterstroom WI
13021066	70	2,5	100	bovenloopwiel boven waterstroom WI
13021081	89	3	150	bovenloopwiel boven waterstroom WI
13021101	108	4	250	bovenloopwiel boven waterstroom WI
13021151	159	6	500	bovenloopwiel boven waterstroom WI
13021051	216	8	900	bovenloopwiel boven waterstroom WI

BBA watermeter - 904

type	∅		max. cap.	Art.nr.
	mm	inch	m³/h	
turbinewiel in waterstroom WM	50	2	40	13011051
turbinewiel in waterstroom WM	70	2,5	70	13011066
turbinewiel in waterstroom WM	89	3	110	13011081
turbinewiel in waterstroom WM	108	4	180	13011101
turbinewiel in waterstroom WM	159	6	350	13011151
turbinewiel in waterstroom WM	216	8	650	13011201

Electromagnetische watermeter - 910

∅ meetbuis		Art.nr.
mm	inch	
50	2	14510050
70	2,5	14510065
89	3	14510080
108	4	14510100
159	6	14510150
216	8	14510200
Meetversterker 115-230V AC 50/60 Hz MAG6000		14500025
Meetversterker 11-30V DC/11-24V AC 50/60 Hz MAG6000		14500020
Meetversterker 115-230V AC 50/60 Hz MAG5000		14500015
Meetversterker 11-30V DC/11-24V AC 50/60 Hz MAG5000		14500008

Zandvangbak - 166

Doorstroomcapaciteit	Art.nr.
m³/h	
60	14801001
90	14801010
140	14801012

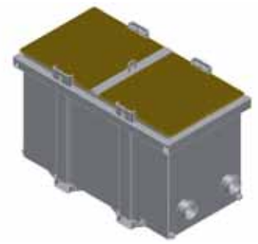

Zandvangbak voor watermeter - 167

Doorstroomcapaciteit	Art.nr.
m³/h	
60	14801004
90	14801003
140	14801005
exclusief watermeter	

= BBA Special Designed Product

864 - Stromingsregelaar

Art.nr.	∅	
	mm	inch
13407218	108	4

860 -Waterontluchtingsbak

Art.nr.	∅	
	mm	inch
13313014	108	4
13313016	159	6

BBA stromingsregelaar

De BBA stromingsregelaar houdt uw bemalingssysteem draaiende. Wanneer er weinig water is, schakelt de BBA stromingsregelaar de drain tijdelijk uit. Dit voorkomt overmatige luchtinname dat het systeem kan ontregelen en maakt het mogelijk meerdere drains om een pomp aan te sluiten.

BBA waterontluchtingsbak

De BBA waterontluchtingsbak scheidt de lucht van het water. Dit voorkomt extreme drukverschillen in uw afvoerleidingsysteem.

= BBA Special Designed Product

1215 – Bovenleiding HDPE met koppelingen – aftakkingen glad

Art.nr.	∅			lengte
	mm	inch	mm	m
01061033	110	4	2 x 51 mm	6
01061034	110	4	3 x 51 mm	6
01061048	110	4	4 x 51 mm	6
01061037	110	4	2 x 57 mm	6
01061040	110	4	3 x 57 mm	6
01061029	110	4	4 x 57 mm	6

1290 – Rubber kappen/stoppen

Art.nr.	∅		type	∅ aftakking
	mm	inch		mm
11421939	30	1,5	rubber kap	51
11421940	50	2	rubber kap	57
11421339	30	1,5	conische stop	51 / 57
11421340	50	2	conische stop	–

1216 – Bovenleiding HDPE met koppelingen – aftakkingen V-deel 2"

Art.nr.	∅		type	lengte
	mm	inch		m
01061038	110	4	3 x 2" V-deel SYSTEEM C	6
01060905	110	4	4 x 2" V-deel SYSTEEM C	6

BBA Pumps

Afvoerleiding HDPE met koppelingen – 1220

max. druk	lengte	∅ koppeling		Art.nr.
bar	m	mm	inch	
3	5	110	4	01050805
3	6	110	4	01050806
3	5	160	6	01050845
3	6	160	6	01050846

Afvoerleiding HDPE met koppelingen en klemmen – 1221

max. druk	klemmen	lengte	∅ koppeling		Art.nr.
bar		m	mm	inch	
6	2 x Mikalor slangklem	5	110	4	01050815
6	2 x medium duty	6	110	4	01050816
5	2 x medium duty	5	160	6	01050855
5	2 x medium duty	6	160	6	01050856

HDPE leidingen

- schokbestendig
- lichtgewicht
- duurzaam
- corrosievrij
- eenvoudig te hanteren
- eenvoudig te repareren
- eenvoudig te installeren

= BBA Special Designed Product

1302 – Heduflex zuig / persslang met koppelingen

Art.nr.	∅		lengte	klemmen	max. druk
	mm	inch	m		bar
07048185	102	4	3	2 x Mikalor slangklem	3
07048183	102	4	3	2 x BBA slangklem	6
07048184	102	4	4	2 x Mikalor slangklem	3
07048182	102	4	4	2 x BBA slangklem	6
07048187	152	6	3	2 x BBA slangklem	4
07048188	152	6	4	2 x BBA slangklem	4

1311 – Armorvin zuig / persslang met koppelingen

Art.nr.	∅		lengte	klemmen	max. druk
	mm	inch	m		bar
07018022	100	4	3	2 x Mikalor slangklem	3
07018023	100	4	4	2 x Mikalor slangklem	3
07018027	150	6	3	2 x Mikalor slangklem	2
07018028	150	6	4	2 x Mikalor slangklem	2

1321 – Vacupress zuig / persslang met koppelingen

Art.nr.	∅		lengte	klemmen	max. druk
	mm	inch	m		bar
07050109	100	4	3	Mikalor slangklem	3
07050112	100	4	4	Mikalor slangklem	2
07050114	150	6	3	Mikalor slangklem	3
07050162	150	6	4	Mikalor slangklem	3

Brandslang wit met storz koppelingen – 1330

max. druk	lengte	type koppeling	∅		Art.nr.
bar	m	storz	mm	inch	
17	20	NA66	50	2	07064209
17	20	NA81	50	2	07064211
17	20	NA81	75	3	07064213
17	20	NA89	75	3	07064217

Brandslang rood "heavy duty" met storz koppelingen – 1331

max. druk	lengte	type koppeling	∅		Art.nr.
bar	m	storz	mm	inch	
17	20	NA81	50	2	07064302
17	20	NA81	75	3	07064304
17	20	NA89	75	3	07064305

Vinyl afvoerslang, plat oprolbaar, met koppelingen – 1332

max. druk	lengte	klemmen	∅		Art.nr.
bar	m		mm	inch	
6	25	Mikalor slangklem	100	4	07025329
6	25	Mikalor slangklem	150	6	07026325

= BBA Special Designed Product

400 - Laskoppeling M-deel (kogel) zwart, gemonteerd (hendel en klauwen verzinkt)

Art.nr.	∅ mm	∅ inch
03552601	50	2
03552602	70	2,5
03552603	89	3
03552604	108	4
03552606	159	6
03552608	216	8

401 - Losse beugel verzinkt

Art.nr.	∅ mm	∅ inch
03551386	50	2
03551387	70	2,5
03551388	89	3
03551389	108	4
03551391	159	6
03551405	216	8

402 - Laskogel zwart

Art.nr.	∅ mm	∅ inch
03551392	50	2
03551393	70	2,5
03551394	89	3
03551395	108	4
03551397	159	6
03551404	216	8

403 - Lasbeker zwart

Art.nr.	∅ mm	∅ inch
03551398	50	2
03551399	70	2,5
03551400	89	3
03551401	108	4
03551403	159	6
03551406	216	8

404 - Korte klauw incl. klinknagel verzinkt

Art.nr.	∅ mm	∅ inch
03052140	50	2
03052141	70	2,5
03052142	89	3
03052144	108	4
03052146	159	6
03052148	216	8

Lange klauw incl. klinknagel verzinkt - 405

∅ mm	∅ inch	Art.nr.
50	2	03052130
70	2,5	03052131
89	3	03052132
108	4	03052134
159	6	03052136
216	8	03052138

Hendel incl. klinknagel verzinkt - 406

∅ mm	∅ inch	Art.nr.
50	2	03052120
70	2,5	03052121
89	3	03052122
108	4	03052124
159	6	03052126
216	8	03052128

Klinknagels (set, 3 stuks) - 407

∅ mm	∅ inch	Art.nr.
50	2	03052150
70	2,5	03052151
89	3	03052152
108	4	03052154
159	6	03052156
216	8	03052158

O-ring rubber - 408

∅ mm	∅ inch	Art.nr.
50	2	03691404
70	2,5	03691405
89	3	03691406
108	4	03691407
159	6	03691409
216	8	03691410

Aanlaskoppeling V-deel (beker) zwart - 409

∅ mm	∅ inch	Art.nr.
50	2	03041720
70	2,5	03041721
89	3	03041722
108	4	03041724
159	6	03041726
216	8	03041728

= BBA Special Designed Product

SYSTEEM B

2.1 Snelkoppelingen

410 - Aanlaskoppeling M-deel (kogel) zwart, gemonteerd (hendel en klauwen verzinkt)

Art.nr.	∅	
	mm	inch
03041700	50	2
03041701	70	2,5
03041702	89	3
03041704	108	4
03041706	159	6
03041708	216	8

415 - Slangpilaar V-deel (beker)

Art.nr.	∅	
	mm	inch
03581461	50	2
03581462	70	2,5
03581463	89	3
03581457	108	4
03581459	159	6
03581468	216	8

416 - Slangpilaar "speciaal" V-deel (beker)

Art.nr.	∅		∅ tule
	mm	inch	mm
03581472	108	4	50
03581473	108	4	63
03581476	108	4	75
03581464	159	6	50
03581465	159	6	63
03581466	159	6	75
03581467	159	6	100

417 - Slangpilaar M-deel (kogel)

Art.nr.	∅	
	mm	inch
03581444	50	2
03581445	70	2,5
03581446	89	3
03581447	108	4
03581449	159	6
03581450	216	8

BBA Pumps

Slangpilaar "speciaal" M-deel (kogel) - 418

∅ spigot	∅		Art.nr.
mm	mm	inch	
50	108	4	03581452
63	108	4	03581453
75	108	4	03581432
50	159	6	03581480
63	159	6	03581481
75	159	6	03581482
100	159	6	03581483

ABA slangklem - 810

∅		Art.nr.
mm	inch	
50-65	2	1866170140
58-75	2,5	1866171180
68-85	3	1866171181
87-112	4	1866171185
104-138	6	1866171190
130-165	8	1866171192

Mikalor slangklem - 812

∅		Art.nr.
mm	inch	
52-55	2	07204260
60-63	2	07204262
64-70	2,5	07204263
68-73	2,5	07204264
74-79	3	07204265
86-91	3	07204267
97-104	4	07204269
112-121	4	07204271
150-160	6	07204275
162-174	6	07204276

BBA slangklem - 811

∅		Art.nr.
mm	inch	
112-121	4	07214327
162-175	6	07214330
215-228	8	07214332
267-282	10	07214334
318-336	12	07214336

= BBA Special Designed Product

419 - SK bocht 90°

Art.nr.	∅ mm	∅ inch
03571410	50	2
03571411	70	2,5
03571412	89	3
03571413	108	4
03571415	159	6
03571416	216	8

421 - SK bocht 45°

Art.nr.	∅ mm	∅ inch
03571420	50	2
03571421	70	2,5
03571422	89	3
03571423	108	4
03571425	159	6
03571426	216	8

423 - Flensbocht V-deel (beker) 90° - BBA

Art.nr.	∅ mm	∅ inch	Steekcirkel (aantal gaten)
03215701	50	2	K125 (4)
03215702	70	2,5	K145 (4)
03215703	89	3	K160 (4)
03215704	108	4	K180 (8)
03215706	159	6	K240 (8)
03215708	216	8	K295 (8)

425 - Flensbocht V-deel (beker) 90° - DIN

Art.nr.	∅ mm	∅ inch	Steekcirkel (aantal gaten)
03215711	50	2	K125 (4)
03215712	70	2,5	K145 (4)
03215713	89	3	K160 (4)
03215714	108	4	K180 (8)
03215716	159	6	K240 (8)
03215718	216	8	K295 (8)

480 - Flensbocht V-deel (beker) 90° - ANSI

Art.nr.	∅ mm	∅ inch
03215721	50	2
03215722	70	2,5
03215723	89	3
03215724	108	4
03215726	159	6
03215728	216	8

Flensbocht V-deel (beker) 135° - BBA - 424

Steekcirkel	∅ mm	∅ inch	Art.nr.
K125 (4)	50	2	03215731
K145 (4)	70	2,5	03215732
K160 (4)	89	3	03215733
K180 (8)	108	4	03621460
K240 (8)	159	6	03215736
K295 (8)	216	8	03215738

Flensbocht V-deel (beker) 135° - DIN - 426

Steekcirkel (aantal gaten)	∅ mm	∅ inch	Art.nr.
K125 (4)	50	2	03215741
K145 (4)	70	2,5	03215742
K160 (4)	89	3	03215743
K180 (8)	108	4	03215744
K240 (8)	159	6	03215746
K295 (8)	216	8	03215748

Flensbocht V-deel (beker) 135° - ANSI - 481

∅ mm	∅ inch	Art.nr.
50	2	03215751
70	2,5	03215752
89	3	03215753
108	4	03215754
159	6	03215756
216	8	03215758

Draadbocht V-deel (beker) 90° - 427

∅ mm	∅ inch	Art.nr.
50	2	03131401
70	2,5	03131402
89	3	03131403
108	4	03131404
159	6	03131406
216	8	03131408

Flenspakking zonder gaten - 801

∅ mm	∅ inch	Art.nr.
50	2	03401911
70	2,5	03401913
89	3	03401914
108	4	03401915
159	6	03401917
216	8	03401918

= BBA Special Designed Product

802 - Flenspakking DIN met boutgaten

Art.nr.	∅ mm	∅ inch
03401921	50	2
03401923	70	2,5
03401924	89	3
03401925	108	4
03401927	159	6
03401928	216	8

803 - Flenspakking ANSI met boutgaten

Art.nr.	∅ mm	∅ inch
03401937	50	2
03401938	70	2,5
03401939	89	3
03401940	108	4
03401941	159	6
03401942	216	8

429 - Verloop V- x M-deel

Art.nr.	∅ V (beker) x M (kogel) mm	∅ V (beker) x M (kogel) inch
03661510	70 x 50	2,5 x 2
03661511	89 x 70	3 x 2,5
03661512	108 x 89	4 x 3
03661514	159 x 108	6 x 4
03661515	216 x 159	8 x 6

430 - Verloop V- x M-deel

Art.nr.	∅ V (beker) x M (kogel) mm	∅ V (beker) x M (kogel) inch
03661500	50 x 70	2 x 2,5
03661501	70 x 89	2,5 x 3
03661502	89 x 108	3 x 4
03661506	108 x 159	4 x 6
03661508	159 x 216	6 x 8

431 - Eindstop V-deel (beker)

Art.nr.	∅ mm	∅ inch
03561416	50	2
03561417	70	2,5
03561418	89	3
03561419	108	4
03561421	159	6
03561431	216	8

Eindstop M-deel (kogel) - 432

∅ mm	∅ inch	Art.nr.
50	2	03561422
70	2,5	03561423
89	3	03561424
108	4	03561425
159	6	03561427
216	8	03561429

T-stuk 2 x M-deel (kogel) - 433

∅ mm	∅ inch	Art.nr.
50	2	03591464
70	2,5	03591465
89	3	03591466
108	4	03591467
159	6	03591469
216	8	03591470

T-stuk 2 x V-deel (beker) - 434

∅ mm	∅ inch	Art.nr.
50	2	03591869
70	2,5	03591870
89	3	03591871
108	4	03591873
159	6	03591875
216	8	03591876

T-stuk x M- x V-deel (kogel x beker) buitendraad - 435

∅ mm	∅ inch	Art.nr.
108	4	03591901

T-stuk met uitloop 45° - 436

∅ mm	∅ inch	Art.nr.
108	4	03591904
159	6	03591906

= BBA Special Designed Product

437 - Y-stuk 2 x M-deel (kogel)

Art.nr.	∅	
	mm	inch
03221383	108	4
03221386	159	6
03221388	216	8

438 - Y-stuk 2 x V-deel (beker)

Art.nr.	∅	
	mm	inch
03221394	108	4
03221396	159	6
03221398	216	8

439 - Omkeerstuk M-deel (kogel)

Art.nr.	∅	
	mm	inch
03651481	50	2
03651482	70	2,5
03651483	89	3
03651484	108	4
03651486	159	6
03651488	216	8

440 - Omkeerstuk V-deel (beker)

Art.nr.	∅	
	mm	inch
03651491	50	2
03651492	70	2,5
03651493	89	3
03651494	108	4
03651496	159	6
03651498	216	8

441 - Drainage aansluiting x M-deel

Art.nr.	∅		∅ Draadaansluiting
	mm	inch	mm
03081903	108	4	89
03081904	108	4	100

Flensstuk M-deel (kogel) - BBA - 442

Steekcirkel (aantal gaten)	∅		Art.nr.
	mm	inch	
K125 (4)	50	2	03611450
K145 (4)	70	2,5	03611451
K160 (4)	89	3	03611452
K180 (8)	108	4	03611455
K180 (8)	108/50	4/2	03611456
K180 (8)	108/89	4/3	03611454
K240 (8)	159	6	03611457
K295 (8)	216	8	03611458

Flensstuk M-deel (kogel) - DIN - 443

Steekcirkel (aantal gaten)	∅		Art.nr.
	mm	inch	
K125 (4)	50	2	03611440
K145 (4)	70	2,5	03611441
K160 (4)	89	3	03611442
K180 (8)	108	4	03611443
K240 (8)	159	6	03611446
K295 (8)	216	8	03611448

Flensstuk M-deel (kogel) - ANSI - 458

∅		Art.nr.
mm	inch	
50	2	03612471
70	2,5	03612472
89	3	03612473
108	4	03612474
159	6	03612476
216	8	03612478

Flensstuk V-deel (beker) - BBA - 444

Steekcirkel (aantal gaten)	∅		Art.nr.
	mm	inch	
K125 (4)	50	2	03611471
K145 (4)	70	2,5	03611472
K160 (4)	89	3	03611473
K180 (8)	108	4	03611461
K180 (8)	108/50	4/2	03611459
K180 (8)	108/89	4/3	03611460
K240 (8)	159	6	03611463
K295 (8)	216	8	03611466

= BBA Special Designed Product

445 - Flensstuk V-deel (beker) - DIN

Art.nr.	∅		Steekcirkel (aantal gaten
	mm	inch	
03612501	50	2	K125 (4)
03612502	70	2,5	K145 (4)
03612503	89	3	K160 (4)
03612504	108	4	K180 (8)
03612506	159	6	K240 (8)
03612508	216	8	K295 (8)

459 - Flensstuk V-deel (beker) - ANSI

Art.nr.	∅	
	mm	inch
03612481	50	2
03612482	70	2,5
03612483	89	3
03612484	108	4
03612486	159	6
03612488	216	8

801 - Flenspakking zonder gaten

Art.nr.	∅	
	mm	inch
03401910	30	1,5
03401911	50	2
03401913	70	2,5
03401914	89	3
03401915	108	4
03401917	159	6

802 - Flenspakking DIN met boutgaten

Art.nr.	∅	
	mm	inch
03401921	50	2
03401923	70	2,5
03401924	89	3
03401925	108	4
03401927	159	6
03401928	216	8

803 - Flenspakking ANSI met boutgaten

Art.nr.	∅	
	mm	inch
03401837	50	2
03401838	70	2,5
03401839	89	3
03401840	108	4
03401841	159	6
03401842	216	8

Draadeind M-deel (kogel) - buitendraad - 446

∅		Art.nr.
mm	inch	
50	2	03601440
70	2,5	03601432
89	3	03601442
108	4	03601443
108/89	4/3	03601444
159	6	03601445
216	8	03601452

Draadeind V-deel (beker) - buitendraad - 447

∅		Art.nr.
mm	inch	
50	2	03601446
70	2,5	03601447
89	3	03601448
108	4	03601449
159	4/3	03601450
159	6	03601451
216	8	03601453

Draadeind M-deel (kogel) - binnendraad - 448

∅		Art.nr.
mm	inch	
50	2	03601439
70	2,5	03601436
89	3	03601456
108	4	03601457
159	6	03601459
216	8	03601460

Draadeind V-deel (beker) - binnendraad - 449

∅		Art.nr.
mm	inch	
50	2	03601461
70	2,5	03601462
89	3	03601463
108	4	03601464
159	6	03601466
216	8	03601468

= BBA Special Designed Product

453 - Zuigkorf M-deel (kogel)

Art.nr.	∅ mm	∅ inch
03141740	50	2
03141741	70	2,5
03141743	89	3
03141744	108	4
03141746	159	6
03141748	216	8

170 - Zuigkorf slangtule

Art.nr.	∅ mm	∅ inch
03141241	50	2
03141242	70	2,5
03141243	89	3
03141244	108	4
03141246	159	6

454 - Zuigkorf M-deel (kogel) laag

Art.nr.	∅ mm	∅ inch
03141742	89	3
03141745	108	4
03141747	159	6

456 - Rioolkorf M-deel (kogel)

Art.nr.	∅ mm	∅ inch
03841864	108	4
03841866	159	6
03841868	216	8

155 - Rioolkorf slangtule

Art.nr.	∅ mm	∅ inch
03842004	108	4
03842006	159	6

BBA Pumps

Rioolkorf bakmodel M-deel (kogel) - 460

∅ mm	∅ inch	Art.nr.
108	4	03842104
159	6	03842106

Mikalor slangklem - 812

∅ mm	∅ inch	Art.nr.
52-55	2	07204260
60-63	2	07204262
64-70	2,5	07204263
68-73	2,5	07204264
74-79	3	07204265
86-91	3	07204267
97-104	4	07204269
112-121	4	07204271
150-160	6	07204275
162-174	6	07204276

BBA slangklem heavy duty - 811

∅ mm	∅ inch	Art.nr.
112-121	4	07214327
162-175	6	07214330
215-228	8	07214332
267-282	10	07214334
318-336	12	07214336

Schuifafsluiter met M- en V-deel - 461

∅ mm	∅ inch	Art.nr.
108	4	09021854
159	6	09021856

= BBA Special Designed Product

2.3 BBA terugslagklep "Handy"

462 - BBA "Handy" terugslagklep met koppelingen

Art.nr.	∅ mm	∅ inch
09051327	108	4
09051329	159	6

BBA "Handy" terugslagklep

Onze BBA "Handy" terugslagklep bestaat uit een robuust stalen klephuis met hierin een onderhoudsarme rubber plaatklep.

Het complete geheel is licht in gewicht, draagbaar, stapelbaar en heeft een robuuste voetplaat.

De terugslagklep wordt gebruikt wanneer meerdere pompen op een afvoerleiding zijn aangesloten, zoals pipe-line dewatering.

Stromingsregelaar - 864

∅ mm	∅ inch	Art.nr.
108	4	13407218

Waterontluchtingsbak - 861

∅ mm	∅ inch	Art.nr.
108	4	13313024
159	6	13313026

BBA stromingsregelaar

De BBA stromingsregelaar houdt uw bemalingssysteem draaiende. Wanneer er weinig water is, schakelt de BBA stromingsregelaar de drain tijdelijk uit. Dit voorkomt overmatige luchtinname dat het systeem kan ontregelen en maakt het mogelijk meerdere drains om een pomp aan te sluiten.

BBA waterontluchtingsbak

De BBA waterontluchtingsbak scheidt de lucht van het water. Dit voorkomt extreme drukverschillen in uw afvoerleidingsysteem.

= BBA Special Designed Product

464 - BBA "Handy" watermeter, draagbaar in kast met koppelingen

Art.nr.	∅		Max. capaciteit	type
	mm	inch	m³/h	
13018107	102	4	250	bovenloopwiel boven waterstroom DWI
13018153	152	6	500	bovenloopwiel boven waterstroom DWI

900 - BBA meeteenheid

voor 464 en 903

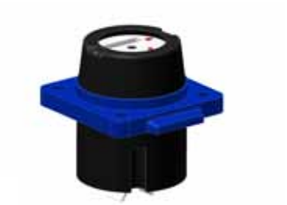

Art.nr.	∅		Max. capaciteit	type
	mm	inch	m³/h	
13060050	50	2	40	bovenloopwiel boven waterstroom DWI
13060065	70	2,5	100	bovenloopwiel boven waterstroom DWI
13060080	89	3	150	bovenloopwiel boven waterstroom DWI
13060100	108	4	250	bovenloopwiel boven waterstroom DWI
13060150	159	6	500	bovenloopwiel boven waterstroom DWI
13060200	216	8	900	bovenloopwiel boven waterstroom DWI

465 - BBA "Handy" watermeter, draagbaar in kast met koppelingen

Art.nr.	∅		Max. capaciteit	type
	mm	inch	m³/h	
13018306	102	4	180	turbinewiel in waterstroom DWM
13018353	152	6	350	turbinewiel in waterstroom DWM

901 - BBA meeteenheid

voor 465 en 904

Art.nr.	∅		Max. capaciteit	type
	mm	inch	m³/h	
13017101	108	4	180	turbinewiel in waterstroom DWM
13017151	159	6	350	turbinewiel in waterstroom DWM

903 - BBA watermeter

Art.nr.	∅		Max. capaciteit	type
	mm	inch	m³/h	
13021201	50	2	40	bovenloopwiel boven waterstroom WI
13021066	70	2,5	100	bovenloopwiel boven waterstroom WI
13021081	89	3	150	bovenloopwiel boven waterstroom WI
13021101	108	4	250	bovenloopwiel boven waterstroom WI
13021151	159	6	500	bovenloopwiel boven waterstroom WI
13021051	216	8	900	bovenloopwiel boven waterstroom WI

BBA watermeter - 904

type	∅		Max. capaciteit	Art.nr.
	mm	inch	m³/h	
turbinewiel in waterstroom WM	50	2	40	13011051
turbinewiel in waterstroom WM	70	2,5	70	13011066
turbinewiel in waterstroom WM	89	3	110	13011081
turbinewiel in waterstroom WM	108	4	180	13011101
turbinewiel in waterstroom WM	159	6	350	13011151
turbinewiel in waterstroom WM	216	8	650	13011201

Electromagnetische watermeter - 910

∅ meetbuis		Art.nr.
mm	inch	
50	2	14510050
70	2,5	14510065
89	3	14510080
108	4	14510100
159	6	14510150
216	8	14510200
Meetversterker 115-230V AC 50/60 Hz MAG6000		14500025
Meetversterker 11-30V DC/11-24V AC 50/60 Hz MAG6000		14500020
Meetversterker 115-230V AC 50/60 Hz MAG5000		14500015
Meetversterker 11-30V DC/11-24V AC 50/60 Hz MAG5000		14500008

Zandvangbak - 466

doorstroomcap.	Art.nr.
m³/h	
60	14800600
90	14801032
140	14801033

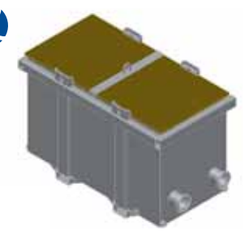

Zandvangbak voor watermeter - 467

doorstroomcap.	Art.nr.
m³/h	
60	14800594
90	14801022
140	14801023
exclusief watermeter	

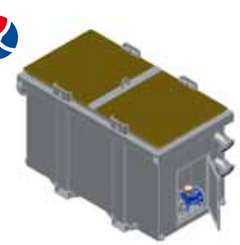

= BBA Special Designed Product

1210 – Bovenleiding HDPE met koppelingen – aftakkingen glad

Art.nr.	∅ koppeling		lengte	∅ aftakking
	mm	inch	m	mm
01221037	110	4	6	2 x 51
01221038	110	4	6	3 x 51
01221041	110	4	6	4 x 51
01221042	110	4	6	2 x 57
01221040	110	4	6	3 x 57
01221043	110	4	6	4 x 57
01221065	160	6	6	3 x 51
01221071	160	6	6	4 x 51
01221077	160	6	6	5 x 51
01221113	160	6	6	3 x 57
01221099	160	6	6	4 x 57
01221105	160	6	6	5 x 57

1290 – Rubber kappen/stoppen

Art.nr.	type	∅		∅ aftakking
		mm	inch	mm
11421939	rubber kap	30	1,5	51
11421940	rubber kap	50	2	57
11421339	conische stop	30	1,5	51 / 57
11421340	conische stop	50	2	–

1211 – Bovenleiding HDPE met koppelingen – aftakkingen V-deel 2"

Art.nr.	∅		type
	mm	inch	
01221125	160	6	3 x 2" V-deel SYSTEEM B
01221131	160	6	4 x 2" V-deel SYSTEEM B
01221137	160	6	5 x 2" V-deel SYSTEEM B

Afvoerleiding HDPE met koppelingen – 1110

max. druk	lengte	∅ koppeling		Art.nr.
bar	m	mm	inch	
3	5	110	4	01050905
3	6	110	4	01050906
3	5	160	6	01221405
3	6	160	6	01221406

Afvoerleiding HDPE met koppelingen en klemmen – 1111

max. druk	klemmen	lengte	∅ koppeling		Art.nr.
bar		m	mm	inch	
6	2 x Mikalor slangklem	5	110	4	01050915
6	2 x Mikalor slangklem	6	110	4	01050916
5	2 x Mikalor slangklem	5	160	6	01223386
5	2 x Mikalor slangklem	6	160	6	01223387

HDPE leidingen

- schokbestendig
- lichtgewicht
- duurzaam
- corrosievrij
- eenvoudig te hanteren
- eenvoudig te repareren
- eenvoudig te installeren

= BBA Special Designed Product

1301 – Heduflex zuig / persslang met koppelingen

Art.nr.	∅		lengte	klemmen	max. druk
	mm	inch	m		bar
07048186	102	4	3	2 x Mikalor slangklem	3
07048176	102	4	3	2 x BBA slangklem	6
07048174	102	4	4	2 x Mikalor slangklem	3
07048175	102	4	4	2 x BBA slangklem	6
07048196	152	6	3	2 x BBA slangklem	4
07048197	152	6	4	2 x BBA slangklem	4

1310 – Armorvin zuig / persslang met koppelingen

Art.nr.	∅		lengte	klemmen	max. druk
	mm	inch	m		bar
07018024	100	4	3	2 x Mikalor slangklem	3
07018026	100	4	4	2 x Mikalor slangklem	3
07018030	150	6	3	4 x Mikalor slangklem	2
07018029	150	6	4	4 x Mikalor slangklem	2

1320 – Vacupress zuig / persslang met koppelingen

Art.nr.	∅		lengte	klemmen	max. druk
	mm	inch	m		bar
07050110	100	4	3	Mikalor slangklem	3
07050113	100	4	4	Mikalor slangklem	2
07050171	150	6	3	Mikalor slangklem	3
07050172	150	6	4	Mikalor slangklem	3

Brandslang wit met storz koppelingen – 1330

max. druk	lengte	koppeling type	∅		Art.nr.
bar	m	storz	mm	inch	
17	20	NA66	50	2	07064209
17	20	NA81	50	2	07064211
17	20	NA81	75	3	07064213
17	20	NA89	75	3	07064217

Brandslang rood "heavy duty" met storz koppelingen – 1331

max. druk	lengte	koppeling type	∅		Art.nr.
bar	m	storz	mm	inch	
17	20	NA81	50	2	07064302
17	20	NA81	75	3	07064304
17	20	NA89	75	3	07064305

Vinyl afvoerslang, plat oprolbaar, met koppelingen – 1332

max. druk	lengte	klemmen	∅		Art.nr.
bar	m		mm	inch	
6	25	Mikalor slangklem	100	4	07025328
6	25	Mikalor slangklem	150	6	07026326

= BBA Special Designed Product

601 - Laskoppeling M-deel zwart, gemonteerd

Art.nr.	∅ mm	∅ inch
03751471	200	8
03751472	250	10
03751473	300	12

603 - Laskogel zwart

Art.nr.	∅ mm	∅ inch
03751475	200	8
03751476	250	10
03751477	300	12

602 - Lasbeker zwart

Art.nr.	∅ mm	∅ inch
03751483	200	8
03751484	250	10
03751485	300	12

604 - Korte klauw incl. klinknagel verzinkt

Art.nr.	∅ mm	∅ inch
03051998	200	8
03052000	250	10
03051999	300	12

605 - Lange klauw incl. klinknagel verzinkt

Art.nr.	∅ mm	∅ inch
03051987	200	8
03051990	250	10
03051989	300	12

Hendel incl. klinknagel verzinkt - 606

∅ mm	∅ inch	Art.nr.
200	8	03051977
250	10	03051980
300	12	03051979

Klinknagels (set, 3 stuks) - 607

∅ mm	∅ inch	Art.nr.
200	8	03052008
250	10	03052010
300	12	03052009

0-ring rubber - 608

∅ mm	∅ inch	Art.nr.
200	8	03891487
250	10	03891488
300	12	03891489

Aanlaskoppeling V-deel zwart - 609

∅ mm	∅ inch	Art.nr.
200	8	03751608
250	10	03751610
300	12	03751612

Aanlaskoppeling M-deel zwart - 610

∅ mm	∅ inch	Art.nr.
200	8	03751618
250	10	03751619
300	12	03751620

= BBA Special Designed Product

611 - Slangpilaar V-deel

Art.nr.	∅ mm	∅ inch
03771479	200	8
03771480	250	10
03771481	300	12

613 - Slangpilaar M-deel

Art.nr.	∅ mm	∅ inch
03771491	200	8
03771492	250	10
03771493	300	12

811 - BBA slangklem heavy

Art.nr.	∅ mm	∅ inch
07214332	215-228	8"
07214334	267-282	10"
07214336	318-336	12"

619 - Bocht 90°

Art.nr.	∅ mm	∅ inch
03781861	200	8
03781862	250	10
03781863	300	12

621 - Bocht 45°

Art.nr.	∅ mm	∅ inch
03781865	200	8
03781866	250	10
03781867	300	12

Flensbocht V-deel 90° - BBA - 622

Steekcirkel (aantal gaten)	∅ mm	∅ inch	Art.nr.
K295 (8)	200	8	03121318
K350 (12)	250	10	03121410
K400 (12)	300	12	03121411

Flensbocht V-deel 90° - DIN - 623

Steekcirkel (aantal gaten)	∅ mm	∅ inch	Art.nr.
K295 (8)	200	8	03121351
K350 (12)	250	10	03121352
K400 (12)	300	12	03121353

Flensbocht V-deel 90° - ANSI - 680

∅ mm	∅ inch	Art.nr.
200	8	03121376
250	10	03121377
300	12	03121378

Flensbocht V-deel 135° - BBA - 624

Steekcirkel (aantal gaten)	∅ mm	∅ inch	Art.nr.
K295 (8)	200	8	03121328
K350 (12)	250	10	03121346
K400 (12)	300	12	03121347

Flensbocht V-deel 135° - DIN - 625

Steekcirkel (aantal gaten)	∅ mm	∅ inch	Art.nr.
K295 (8)	200	8	03121354
K350 (12)	250	10	03121355
K400 (12)	300	12	03121356

= BBA Special Designed Product

681 - Flensbocht V-deel 135° - ANSI

Art.nr.	∅ mm	∅ inch
03121380	200	8
03121381	250	10
03121382	300	12

802 - Flenspakking DIN

Art.nr.	∅ mm	∅ inch
03401928	200	8
03401930	250	10
03401931	300	12

803 - Flenspakking ANSI

Art.nr.	∅ mm	∅ inch
03401942	200	8
03401943	250	10
03401944	300	12

629 - Verloop M-deel x V-deel

Art.nr.	∅ mm	∅ inch
03862201	200 x 250	8 x 10
03862202	200 x 300	8 x 12
03862204	250 x 200	10 x 8
03862205	250 x 300	10 x 12

630 - Verloop V-deel x M-deel

Art.nr.	∅ mm	∅ inch
03862207	200 x 250	8 x 10
03862208	200 x 300	8 x 12
03862210	250 x 200	10 x 8
03862211	250 x 300	10 x 12

Verloop V-deel systeem IT x M-deel systeem C - 657

∅ mm	∅ inch	Art.nr.
200 x 159	8 x 6	03862206
250 x 159	10 x 6	03862209

Verloop M-deel systeem IT x V-deel systeem C - 645

∅ mm	∅ inch	Art.nr.
200 x 159	8 x 6	03862200
250 x 159	10 x 6	03862203

Verloop V-deel systeem IT x M-deel (kogel) systeem B - 641

∅ mm	∅ inch	Art.nr.
200 x 159	8 x 6	03862255
250 x 159	10 x 6	03862256

Verloop M-deel systeem IT x V-deel (beker) systeem B - 647

∅ mm	∅ inch	Art.nr.
200 x 159	8 x 6	03862249
250 x 159	10 x 6	03862250

Eindstop M-deel - 632

∅ mm	∅ inch	Art.nr.
200	8	03762000
250	10	03762001
300	12	03762002

= BBA Special Designed Product

631 - Eindstop V-deel

Art.nr.	∅ mm	∅ inch
03762005	200	8
03762006	250	10
03762007	300	12

633 -T-stuk 2 x M-deel

Art.nr.	∅ mm	∅ inch
03792100	200	8
03792101	250	10
03792102	300	12

634 - T-stuk 2 x V-deel

Art.nr.	∅ mm	∅ inch
03792105	200	8
03792106	250	10
03792107	300	12

687 - T-stuk x flens - BBA

Art.nr.	∅ mm	∅ inch	Steekcirkel (aantal gaten)
03802018	200	8	K295 (8)
03802019	250	10	K350 (12)
03802020	300	12	K400 (12)

673 - T-stuk x flens - DIN

Art.nr.	∅ mm	∅ inch	Steekcirkel (aantal gaten)
03802008	200	8	K295 (8)
03802009	250	10	K350 (12)
03802010	300	12	K400 (12)

T-stuk x flens - ANSI - 674

Steekcirkel (aantal gaten)	∅ mm	∅ inch	Art.nr.
K295 (8)	200	8	03802028
K350 (12)	250	10	03802029
K400 (12)	300	12	03802030

T-stuk flens BBA x M-deel systeem IT - 688

Steekcirkel (aantal gaten)	∅ mm	∅ inch	Art.nr.
K295 (8)	200	8	03802118
K350 (12)	250	10	03802119
K400 (12)	300	12	03802120

T-stuk flens DIN x M-deel systeem IT - 675

Steekcirkel (aantal gaten)	∅ mm	∅ inch	Art.nr.
K295 (8)	200	8	03802108
K350 (12)	250	10	03802109
K400 (12)	300	12	03802110

T-stuk flens ANSI x M-deel systeem IT - 676

Steekcirkel (aantal gaten)	∅ mm	∅ inch	Art.nr.
K295 (8)	200	8	03802128
K350 (12)	250	10	03802129
K400 (12)	300	12	03802130

T-stuk flens BBA x V-deel systeem IT - 689

Steekcirkel (aantal gaten)	∅ mm	∅ inch	Art.nr.
K295 (8)	200	8	03802218
K350 (12)	250	10	03802219
K400 (12)	300	12	03802220

= BBA Special Designed Product

677 – T-stuk flens DIN x V-deel systeem IT

Art.nr.	∅ mm	∅ inch	Steekcirkel (aantal gaten)
03802208	200	8	K295 (8)
03802209	250	10	K350 (12)
03802210	300	12	K400 (12)

678 – T-stuk flens ANSI x V-deel systeem IT

Art.nr.	∅ mm	∅ inch	Steekcirkel (aantal gaten)
03802228	200	8	K295 (8)
03802229	250	10	K350 (12)
03802230	300	12	K400 (12)

669 – T-stuk x M-deel systeem C

Art.nr.	∅ mm	∅ inch
03091167	200 x 108	8 x 4
03091168	200 x 159	8 x 6
03091164	250 x 108	10 x 4
03091169	250 x 159	10 x 6
03091172	300 x 108	12 x 4
03091173	300 x 159	12 x 6

670 – T-stuk x 2 x V-deel (beker) systeem B

Art.nr.	∅ mm	∅ inch
03091175	200 x 108	8 x 4
03091176	200 x 159	8 x 6
03091177	250 x 108	10 x 4
03091178	250 x 159	10 x 6
03091179	300 x 108	12 x 4
03091180	300 x 159	12 x 6

671 – T-stuk x 2 x M-deel systeem C

Art.nr.	∅ mm	∅ inch
03091220	200 x 2 x 108	8 x 2 x 4
03091221	200 x 2 x 159	8 x 2 x 6
03091222	250 x 2 x 108	10 x 2 x 4
03091223	250 x 2 x 159	10 x 2 x 6
03091224	300 x 2 x 108	12 x 2 x 4
03091225	300 x 2 x 159	12 x 2 x 6

T-stuk x 2 x V-deel (beker) systeem B – 672

∅ mm	∅ inch	Art.nr.
200 x 2 x 108	8 x 2 x 4	03091230
200 x 2 x 159	8 x 2 x 6	03091231
250 x 2 x 108	10 x 2 x 4	03091232
250 x 2 x 159	10 x 2 x 6	03091233
300 x 2 x 108	12 x 2 x 4	03091234
300 x 2 x 159	12 x 2 x 6	03091235

T-stuk x M-deel systeem C 45° – 636

∅ mm	∅ inch	Art.nr.
200 x 108 x 200	8 x 4 x 8	03091170
200 x 159 x 200	8 x 6 x 8	03091171
250 x 108 x 250	10 x 4 x 10	03091183
250 x 159 x 250	10 x 6 x 10	03091184
300 x 108 x 300	12 x 4 x 12	03091185
300 x 159 x 300	12 x 6 x 12	03091186

T-stuk x V-deel (beker) systeem B 45° – 637

∅ mm	∅ inch	Art.nr.
200 x 108 x 200	8 x 4 x 8	03091190
200 x 159 x 200	8 x 6 x 8	03091191
250 x 108 x 250	10 x 4 x 10	03091192
250 x 159 x 250	10 x 6 x 10	03091193
300 x 108 x 300	12 x 4 x 12	03091194
300 x 159 x 300	12 x 6 x 12	03091195

T-stuk x 2 x M-deel systeem C 45° – 638

∅ mm	∅ inch	Art.nr.
200 x 2 x 108	8 x 2 x 4	03091157
200 x 2 x 159	8 x 2 x 6	03091158
250 x 2 x 108	10 x 2 x 4	03091165
250 x 2 x 159	10 x 2 x 6	03091196
300 x 2 x 108	12 x 2 x 4	03091159
300 x 2 x 159	12 x 2 x 6	03091160

T-stuk x 2 x V-deel (beker) ssteem B45° – 639

∅ mm	∅ inch	Art.nr.
200 x 2 x 108	8 x 2 x 4	03091210
200 x 2 x 159	8 x 2 x 6	03091211
250 x 2 x 108	10 x 2 x 4	03091212
250 x 2 x 159	10 x 2 x 6	03091213
300 x 2 x 108	12 x 2 x 4	03091214
300 x 2 x 159	12 x 2 x 6	03091215

= BBA Special Designed Product

649 – Y-stuk M-deel x 2 x V-deel systeem C

Art.nr.	∅ mm	∅ inch
03221120	200 x 159	8 x 6
03221121	250 x 159	10 x 6
03221122	300 x 159	12 x 6

650 – Y-stuk V-deel x 2 x V-deel systeem C

Art.nr.	∅ mm	∅ inch
03221125	200 x 159	8 x 6
03221126	250 x 159	10 x 6
03221127	300 x 159	12 x 6

651 – Y-stuk M-deel x 2 x V-deel (beker) systeem B

Art.nr.	∅ mm	∅ inch
03221130	200 x 159	8 x 6
03221131	250 x 159	10 x 6
03221132	300 x 159	12 x 6

652 – Y-stuk V-deel x 2 x V-deel (beker) systeem B

Art.nr.	∅ mm	∅ inch
03221135	200 x 159	8 x 6
03221136	250 x 159	10 x 6
03221137	300 x 159	12 x 6

679 – Y-stuk M-deel x 2 x V-deel systeem-IT

Art.nr.	∅ mm	∅ inch
03792105	200	8
03792106	250	10
03221379	300	12

Y-stuk V-deel x 2 x M-deel systeem IT – 682

∅ mm	∅ inch	Art.nr.
200	8	03221380
250	10	03221367
300	12	03221381

Y-stuk M-deel met verloop – 691

∅ mm	∅ inch	Art.nr.
250 x 200	10 x 8	03221008
300 x 200	12 x 8	03221010
300 x 250	12 x 10	03221012

Y-stuk V-deel met verloop – 692

∅ mm	∅ inch	Art.nr.
250 x 200	10 x 8	03221108
300 x 200	12 x 8	03221110
300 x 250	12 x 10	03221112

= BBA Special Designed Product

653 - Omkeerstuk M-deel

Art.nr.	∅ mm	∅ inch
03851605	200	8
03851606	250	10
03851607	300	12

654 - Omkeerstuk V-deel

Art.nr.	∅ mm	∅ inch
03851600	200	8
03851601	250	10
03851602	300	12

644 - Flensstuk V-deel - BBA

Art.nr.	∅ mm	∅ inch	Steekcirkel (aantal gaten)
03811500	200	8	K295 (8)
03811501	200	8	K295 (12)
03811504	250	10	K350 (8)
03811502	250	10	K350 (12)
03811503	300	12	K400 (12)

684 - Flensstuk V-deel - DIN

Art.nr.	∅ mm	∅ inch	Steekcirkel (aantal gaten)
03811301	200	8	K295 (8)
03811302	200	8	K295 (12)
03811303	250	10	K350 (8)
03811304	250	10	K350 (12)
03811305	300	12	K400 (12)

659 - Flensstuk V-deel - ANSI

Art.nr.	∅ mm	∅ inch	Steekcirkel (aantal gaten)
03811525	200	8	K295 (8)
03811526	250	10	K350 (12)
03811527	300	12	K400 (12)

Flensstuk M-deel - BBA - 642

Steekcirkel (aantal gaten)	∅ mm	∅ inch	Art.nr.
K295 (8)	200	8	03811510
K295 (12)	200	8	03811511
K350 (8)	250	10	03811514
K350 (12)	250	10	03811512
K400 (12)	300	12	03811513

Flensstuk M-deel - DIN - 683

Steekcirkel (aantal gaten)	∅ mm	∅ inch	Art.nr.
K295 (8)	200	8	03811310
K295 (12)	200	8	03811311
K350 (8)	250	10	03811312
K350 (12)	250	10	03811313
K400 (12)	300	12	03811314

Flensstuk M-deel - ANSI - 658

Steekcirkel (aantal gaten)	∅ mm	∅ inch	Art.nr.
K295 (8)	200	8	03811520
K350 (12)	250	10	03811521
K400 (12)	300	12	03811522

Flenspakking DIN - 802

∅ mm	∅ inch	Art.nr.
200	8	03401928
250	10	03401930
300	12	03401931

Flenspakking ANSI - 803

∅ mm	∅ inch	Art.nr.
200	8	03401942
250	10	03401943
300	12	03401944

= BBA Special Designed Product

668 – Zuigkorf M-deel

Art.nr.	∅ mm	∅ inch
03841875	200	8
03841876	250	10
03841877	300	12

686 – Zuigkorf slangtule

Art.nr.	∅ mm	∅ inch
03141248	200	8
03141249	250	10
03141250	300	12

656 – Rioolkorf M-deel

Art.nr.	∅ mm	∅ inch
03841855	200	8
03841856	250	10
03841857	300	12

685 – Rioolkorf slangtule

Art.nr.	∅ mm	∅ inch
03141175	200	8
03141176	250	10
03141177	300	12

811 – BBA slangklem heavy

Art.nr.	∅ mm	∅ inch
07214332	215-228	8"
07214334	267-282	10"
07214336	318-336	12"

Bakkorf M-deel - 690

∅ mm	∅ inch	Art.nr.
200	8	03842708
250	10	03842710
300	12	03842712

Rioolkorf bakmodel M-deel - 690

∅ mm	∅ inch	Art.nr.
200	8	03842508
250	10	03842510
300	12	03842512

= BBA Special Designed Product

3.3 BBA terugslagkleppen

662 – BBA terugslagkleppen

Art.nr.	∅	
	mm	inch
09051330	200	8
06051331	250	10

3.4 Leidingen

1130 – Afvoerleiding HDPE met koppelingen

Art.nr.	∅		lengte	max. druk
	mm	inch	m	bar
01301954	200	8	6	6
01301961	250	10	6	5
01301956	300	12	6	4

HDPE leidingen

- schokbestendig
- lichtgewicht
- duurzaam
- corrosievrij
- eenvoudig te hanteren
- eenvoudig te repareren
- eenvoudig te installeren

BBA Pumps

Heduflex zuig / persslang met koppelingen – 1303

max. druk	lengte	∅ koppeling		Art.nr.
bar	m	mm	inch	
2	3	200	8	07045187
2	4	200	8	07045192
2	5	200	8	07045189
2	3	250	10	07048203
2	4	250	10	07048204
2	5	250	10	07048205
2	3	300	12	07048212
2	4	300	12	07048213
2	5	300	12	07048214
	Tevens verkrijgbaar met twee klemmen (max. druk 5 bar)			

Plat oprolbare afvoerslang met koppelingen – 1333

max. druk	l	∅		Art.nr.
bar	m	mm	inch	
2	5	200	8	07094180
2	10	200	8	07094181
2	5	250	10	07094191
2	10	250	10	07094192
2	5	300	12	07094196
2	10	300	12	07094197

= BBA Special Designed Product

1402 – Bronbemalingsfilters (slagvast) met bodem

Art.nr.	∅ (buiten)	lengte	filter lengte	dikte sleuf
	mm	m	m	mm
11117000	50	3	1	0,3
11117001	50	4	1	0,3
11117002	50	5	1	0,3
11117003	50	6	1	0,3
11117004	50	7	1	0,3
11117005	60	3	1	0,3
11117006	60	4	1	0,3
11117007	60	5	1	0,3
11117008	60	6	1	0,3
11117009	60	7	1	0,3

1403 – Bronbemalingsfilters (slagvast) met bodem + PE inhanger 32 mm

Art.nr.	∅ (buiten)	lengte	filter lengte	dikte sleuf
	mm	m	m	mm
11117036	60	7	6	0,3
11117021	60	8	6	0,3
11117023	60	9	8	0,3

1404 – Zwaartekrachtfilter (slagvast) met bodem

Art.nr.	∅ (buiten)	lengte	filter lengte	dikte sleuf
	mm	m	m	mm
11117112	60	8	7	0,3
11117027	90	8	6	0,3
11117038	90	9	7	0,3

1405 – Losse inhanger (slagvast) voor zwaartekrachtfilter

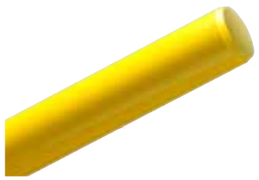

Art.nr.	∅ (buiten)	lengte
	mm	m
11025069	50	9
11026068	60	8
11026069	60	9

BBA bronslang (rubber, UV bestendig) – 1390

lengte	∅ (binnen)	Art.nr.
m	mm	
1	50 / 50	07054135
1	58 / 58	07054134

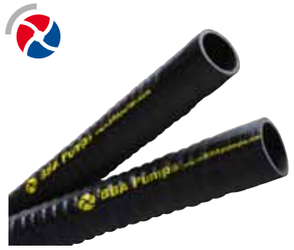

Armorvin bronslang (PVC, doorzichtig) – 1391

lengte	∅ (binnen)	Art.nr.
m	mm	
1	50 / 50	07054130
1	58 / 58	07054132
1	50 / 58	07054136

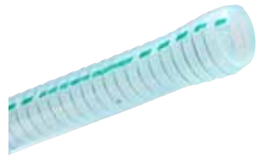

Onze op maat ontworpen vacuümfilters zijn zeer licht in gewicht en slagvast. De filters zijn makkelijk met de hand uit de grond te halen en opnieuw te gebruiken.
De BBA bronslang is ontworpen om de kleine buigradius die benodigd is in een compact bronbemalingssysteem te behalen. De speciale slangeinden verzekeren u van een compleet lekvrij systeem.

= BBA Special Designed Product

117 - Slangpilaar M-deel

Art.nr.	∅ Koppeling		∅ Buitendraad
	mm	inch	inch
03082105	50	2	2

als slangkoppeling voor bronslang

417 - Slangpilaar M-deel (kogel)

Art.nr.	∅ Koppeling		∅ Buitendraad
	mm	inch	inch
03581444	50	2	2

als slangkoppeling voor bronslang

Bronfilter, PVC, lengte 5 m, geperforeerd met lijmtromp - 1406

∅ (binnen)	druk	dikte	perforatie afstand	Art.nr.
mm	ato	mm	mm	
160	7,5	4,7	0,6 / 0,8	11107217
160	10	6,2	0,6 / 0,8	11107222
200	7,5	5,9	0,6 / 0,8	11107232
200	10	7,7	0,6 / 0,8	11107236
250	7,5	7,3	0,6 / 0,8	11107247
250	10	9,6	0,6 / 0,8	11107248
315	6,3	7,7	0,6 / 0,8	11107257
315	7,5	9,2	0,6 / 0,8	11107258

PVC buis, lengte 5 m, met lijmtromp - 1407

∅ (buiten)	druk	dikte	Art.nr.
mm	ato	mm	
160	7,5	4,7	11021602
160	10	6,2	11021603
200	7,5	5,9	11022003
200	10	7,7	11022004
250	7,5	7,3	11022502
250	10	9,6	11022503
315	6,3	7,7	11023152
315	7,5	9,2	11023153

Filterbodem, hout - 1490

druk	∅ (binnen)	Art.nr.
ato	mm	
7,5	160	11451600
10	160	11451650
7,5	200	11452000
10	200	11452088
7,5	250	11452500
10	250	11452510
6,3	315	11453150

1501 – HDPE100 flensleidingen – SDR 33

		Stalen flens, verzinkt, met epoxy coating			
SDR 33	dikte	lengte 6mtr	lengte 8mtr	lengte 10 mtr	lengte 12 mtr
∅	mm	Art.nr.	Art.nr.	Art.nr.	Art.nr.
160	4,9	01802000	01802001	01802002	01802003
200	6,2	01802004	01802005	01802006	01802007
225	6,9	01802008	01802009	01802010	01802011
250	7,7	01802012	01802013	01802014	01802015
315	9,7	01802016	01802017	01802018	01802019
355	10,9	01802020	01802021	01802022	01802023
400	12,3	01802024	01802025	01802026	01802027
450	13,8	01802028	01802029	01802030	01802031
500	15,3	01802032	01802033	01802034	01802035

1502 – HDPE100 flensleidingen – SDR26

		Stalen flens, verzinkt, met epoxy coating			
SDR 26	dikte	lengte 6mtr	lengte 8mtr	lengte 10 mtr	lengte 12 mtr
∅	mm	Art.nr.	Art.nr.	Art.nr.	Art.nr.
160	6,2	01801801	01801802	01801803	01801804
200	7,7	01801805	01801806	01801807	01801808
225	8,6	01801809	01801810	01801811	01801812
250	9,6	01801813	01801814	01801815	01803055
315	12,1	01801817	01801818	01801819	01801820
355	13,6	01801821	01801822	01801823	01801824
400	15,3	01801825	01801826	01801827	01801828
450	17,2	01801829	01801830	01801831	01801832
500	19,1	01801833	01801834	01801835	01801836

1503 – HDPE100 flensleidingen – SDR17

		Stalen flens, verzinkt, met epoxy coating			
SDR 17	dikte	lengte 6mtr	lengte 8mtr	lengte 10 mtr	lengte 12 mtr
∅	mm	Art.nr.	Art.nr.	Art.nr.	Art.nr.
160	9,5	01801850	01801851	01801852	01801853
200	11,9	01801854	01801855	01801856	01801857
225	13,4	01801858	01801859	01801860	01801861
250	14,8	01801862	01801863	01801864	01801865
315	18,7	01801866	01801867	01801868	01801869
355	21,1	01801870	01801871	01801872	01801873
400	23,7	01801874	01801875	01801876	01801877
450	26,7	01801878	01801879	01801880	01801881
500	29,7	01801882	01801883	01801884	01801885

HDPE100 flensleidingen – SDR33 – 1510

		Kunststof flens met stalen kern			
SDR 33	dikte	lengte 6mtr	lengte 8mtr	lengte 10 mtr	lengte 12 mtr
∅	mm	Art.nr.	Art.nr.	Art.nr.	Art.nr.
160	4,9	01803000	01803001	01803002	01803003
200	6,2	01803004	01803005	01803006	01803008
225	6,9	01803009	01803010	01803011	01803012
250	7,7	01803013	01803014	01803015	01803016
315	9,7	01803017	01803018	01803019	01803020
355	10,9	01803021	01803022	01803023	01803024
400	12,3	01803025	01803026	01803027	01803028
450	13,8	01803029	01803030	01803031	01803032
500	15,3	01803033	01803034	01803035	01803036

HDPE100 flensleidingen – SDR26 – 1511

		Kunststof flens met stalen kern			
SDR 26	dikte	lengte 6mtr	lengte 8mtr	lengte 10 mtr	lengte 12 mtr
∅	mm	Art.nr.	Art.nr.	Art.nr.	Art.nr.
160	6,2	01803040	01803041	01803042	01803043
200	7,7	01803044	01803045	01803046	01803047
225	8,6	01803048	01803049	01803050	01803051
250	9,6	01803052	01803053	01803054	01801909
315	12,1	01803056	01803057	01803058	01803059
355	13,6	01803060	01803061	01803062	01803063
400	15,3	01803064	01803065	01803066	01803067
450	17,2	01803068	01803069	01803070	01803071
500	19,1	01803072	01803073	01803074	01803075

HDPE100 flensleidingen – SDR17 – 1512

		Kunststof flens met stalen kern			
SDR 17	dikte	lengte 6mtr	lengte 8mtr	lengte 10 mtr	lengte 12 mtr
∅	mm	Art.nr.	Art.nr.	Art.nr.	Art.nr.
160	9,5	01803080	01803081	01803082	01803083
200	11,9	01803084	01803085	01803086	01803087
225	13,4	01803088	01803089	01803090	01803091
250	14,8	01803092	01803093	01803094	01803095
315	18,7	01803096	01803097	01803098	01803099
355	21,1	01803100	01803101	01803102	01803103
400	23,7	01803104	01803105	01803106	01803107
450	26,7	01803108	01803109	01803110	01803111
500	29,7	01803112	01803113	01803114	01803115

= BBA Special Designed Product

BBA Pumps BV

Edisonstraat 12
Postbus 498
7000 AL Doetinchem
p +31 (0)314-368 436
f +31 (0)314-378 403
e info@bbapumps.com
i www.bbapumps.com

Verkoop Nederland:
Distrimex Pompen & Service BV

Edisonstraat 12
Postbus 498
7000 AL Doetinchem
t +31 (0)314-368 444
f +31 (0)314-335 047
e info@distrimex.nl
i www.distrimex.nl

PUMPS FROM HOLLAND

2010/07

BBA Pumps